Un événement convivial et familial, pédagogique et ludique, un moment fort de rencontres, de découvertes et de partages avec des passionnés !

Au programme de cette **quatrième édition** :
des stands d'information, des démonstrations,
des expositions, des dégustations,
des animations, des ateliers et des jeux
(conduite de chiens de troupeaux, balades à poneys, jeux gonflables, initiation à la pêche, activ'form, photographie, peinture, géocaching, troc aux plantes, fabrication de papier recyclé et de produits ménagers,…)
et bien d'autres surprises tout au long du week-end !
Sans oublier le **traditionnel rallye questions** pour les enfants !
Boissons, glaces et autres gourmandises sur place

Informations pratiques

Base de loisirs du Val du Riot
Rue Ampère - 59540 Caudry
Tél/fax : 03 27 85 27 67 / contact@valduriot.fr
Site : http://www.valduriot.fr

Pour tous renseignements, contactez Hélène DEBAÈRE (agent d'animation) au 03 27 85 65 39
animations@valduriot.fr

Nos partenaires

CAUDRY

Base de Loisirs

10 et 11 septembre 2016

Festi'Val Nature

Les Naturiades du Val du Riot

Deux jours pour découvrir, apprendre à respecter et à protéger la nature à travers des stands, des ateliers et des animations

+ d' infos sur valduriot.fr

Samedi 14 h - 19 h / Dimanche 10 h - 19 h
entrée gratuite

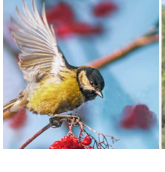
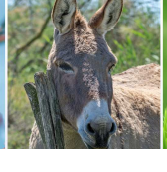

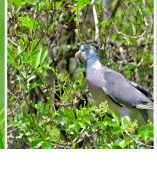

Emplacements et contenus des stands sous réserve d'éventuelles modifications

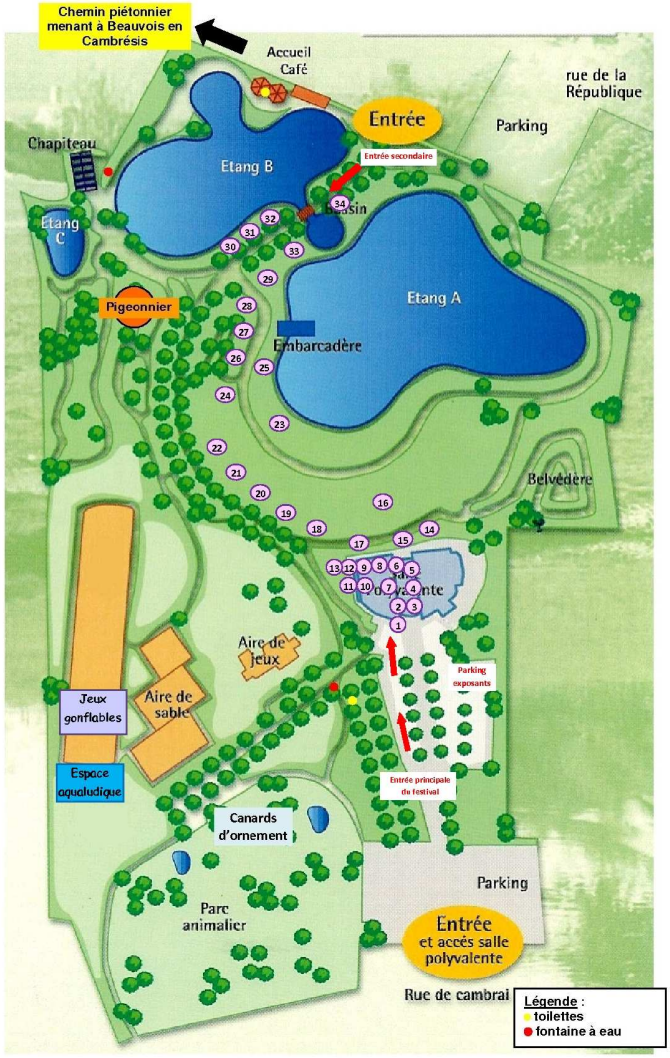

1 & 34. Accueil / Informations générales / Départ et arrivée du rallye questions **SIAT du Val du Riot**
2. Florilège de créations bijoux en fleurs naturelles **Claire Taquet**
3. Animation *Recyclage des déchets* / Atelier *Fabrication de papier recyclé* **Service culturel de la Communauté de communes du Caudrésis-Catésis**
4. Exposition concours photographique *« Un été au Val »* : votez pour votre photo préférée **SIAT du Val du Riot**
5. Exposition *« Les formes dans la Nature »* **Médiathèque départementale du Nord**
6. Point Environnement Conseil / Animation *Fabrication de produits ménagers* **PROM'ESS**
7. Exposition d'œuvres *Nature (*Peinture-Infographie-Photo) / Animation *Peinture et photo sur place* **Collectif d'artistes Nature'Art**
8. La biodiversité à la ferme **Ferme pédagogique du Bois Vaillant**
9. Le gaspillage alimentaire / L'écoconsommation **SIAVED**
10. La restauration de mobilier (bois, métal, ...) **Aérodécap 02**
11. Infos *Amis de la Terre* et *Biojardine* / Opération Troc aux plantes (*apportez vos plantes à échanger*) **Les Amis de la Terre du Cambrésis**
12. Le compostage **SIAVED**
13. Exposition /dégustation/atelier créatif **Centre social du Centre ville de Cambrai**
14. Boissons et glaces **Le Gil Club**
15. Notre Jardin / Opération *Livres en liberté* / Soupes du jardin solidaire **Association Avenir Jeunes**
16. Démonstration de conduite de chiens de troupeaux **Association Passion Troupeau**
17. Présentation des légumes de nos Régions et des légumes d'Antan **Club des Jardiniers caudrésiens**
18. Bois de chauffage / Alimentation animale / Matériel de jardin / Terreau **SARL Rapides Services Divers**
19. Plantes et Mobilier de jardin / Présentation du centre de formation **HORTIBAT - OZMOZ**
20. Le pigeon voyageur et la colombophilie **Association Les Amis du Pigeonnier**
21. Les circuits de randonnées du territoire / Animation *Géocaching* **Office de tourisme du Cambrésis**
22. Balades à poneys / Présentation de chevaux *Irish Cob* **Association Le paradis équestre**
23. Présentation d'ânes miniatures **L'élevage des Chaumes**
24. La Musique verte / Atelier *Confection d'instruments de Musique* **Pierre, pôle animation HORTIBAT**
25. Exposition de dinosaures / Atelier vidéo et photo montage / Jeux **Association Projet fou - Luc Verline**
26. Présentation du pôle animation / Exposition sur le développement durable **Catherine, pôle animation HORTIBAT**
27. Opération *Plantons le décor* / Conseils plantations et entretien fruitiers **C. Delsert, pépiniériste - Syndicat Mixte duPays du Cambrésis** dimanche uniquement
28. Présentation de lapins de race et de concours **Eric LEGGHE**
29. La pêche et les poissons /Animation *Initiation à la pêche* **Association La Carpe caudrésienne**
30. Présentation de la section Alouette du GON / Infos sorties Nature / Petits jeux sur les oiseaux **GON Section Alouette**
31. Les champignons de nos forêts (*possibilité de ramener sa cueillette)* **JB. Cokelaer N. Zmuda, pharmaciens mycologues** dimanche uniquement
32. La monde de la ruche / L'apiculture **Association Le Rucher du Val**
33. Présentation des actions du CPIE / Bar à jeux sur l'environnement / Observations *Nature* /Atelier *Confection d'une fresque Nature* **CPIE Villes de l'Artois**